Liedblatt zum Online-Gottesdienst am 6. Ostersonntag 2020

Eröffnungslied: Manchmal feiern wir ….

M: Peter Janssens 1974

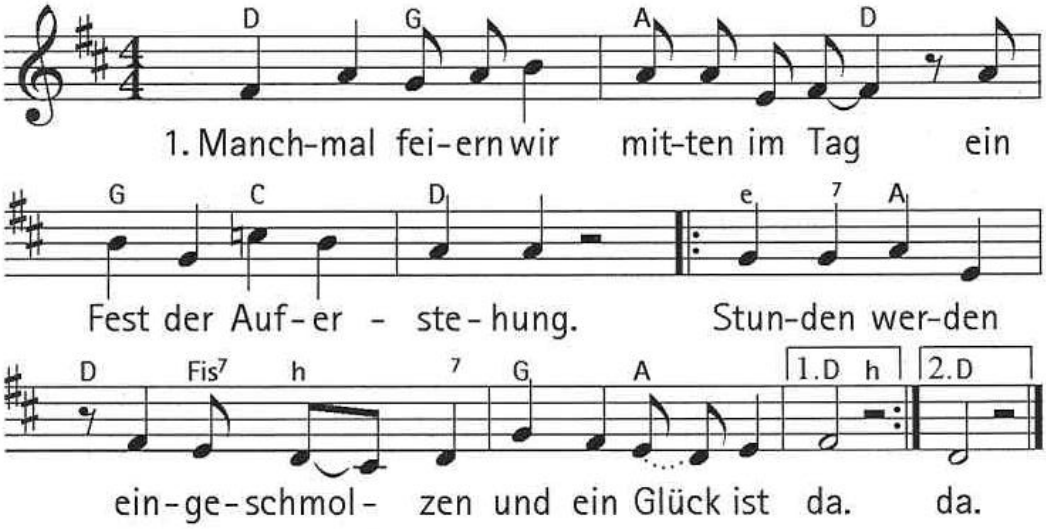

2. Manchmal feiern wir mitten im Wort / ein Fest der Auferstehung. /
Sätze werden aufgebrochen und ein Lied ist da.

3. Manchmal feiern wir mitten im Streit / ein Fest der Auferstehung. /
Waffen werden umgeschmiedet und ein Friede ist da.

4. Manchmal feiern wir mitten im Tun / ein Fest der Auferstehung. /
Sperren werden übersprungen und ein Geist ist da.

T: Alois Albrecht

Gloria: Laudate Dominum

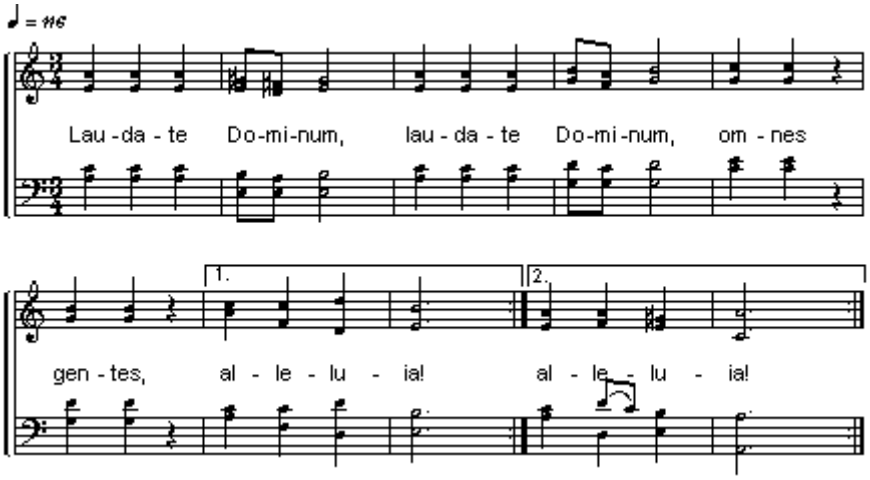

Am Ende der Predigt: Tui amoris (Taizé)

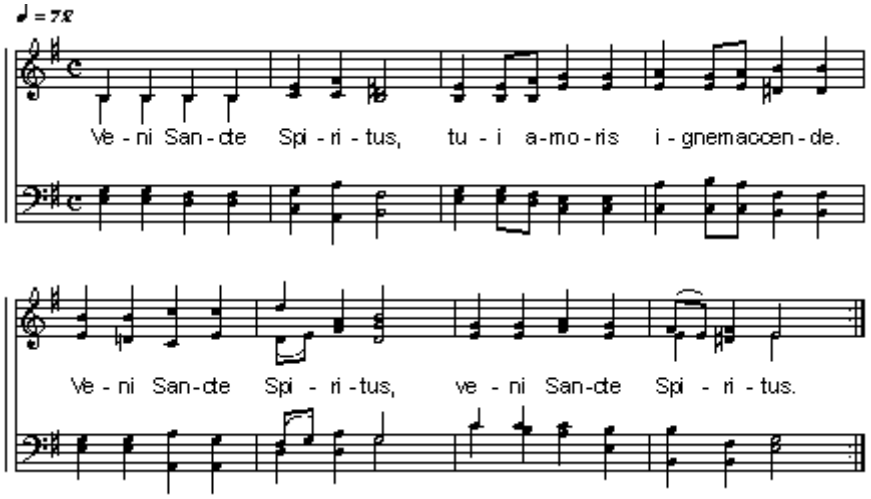

Fürbitten: O Lord hear my prayer (Taizé)

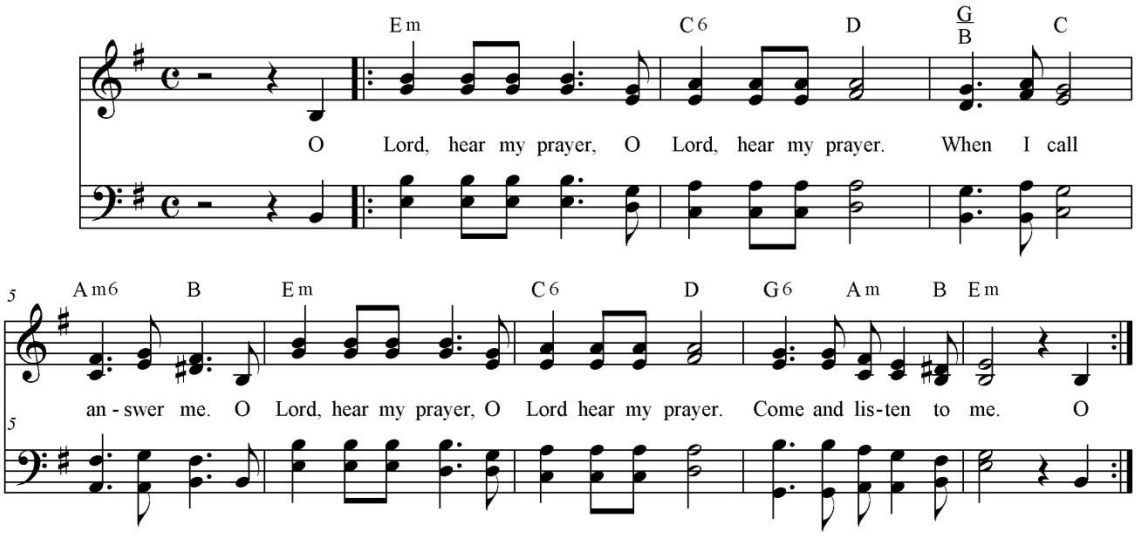

Singt dem Herrn

M: Adolf Lohmann 1952

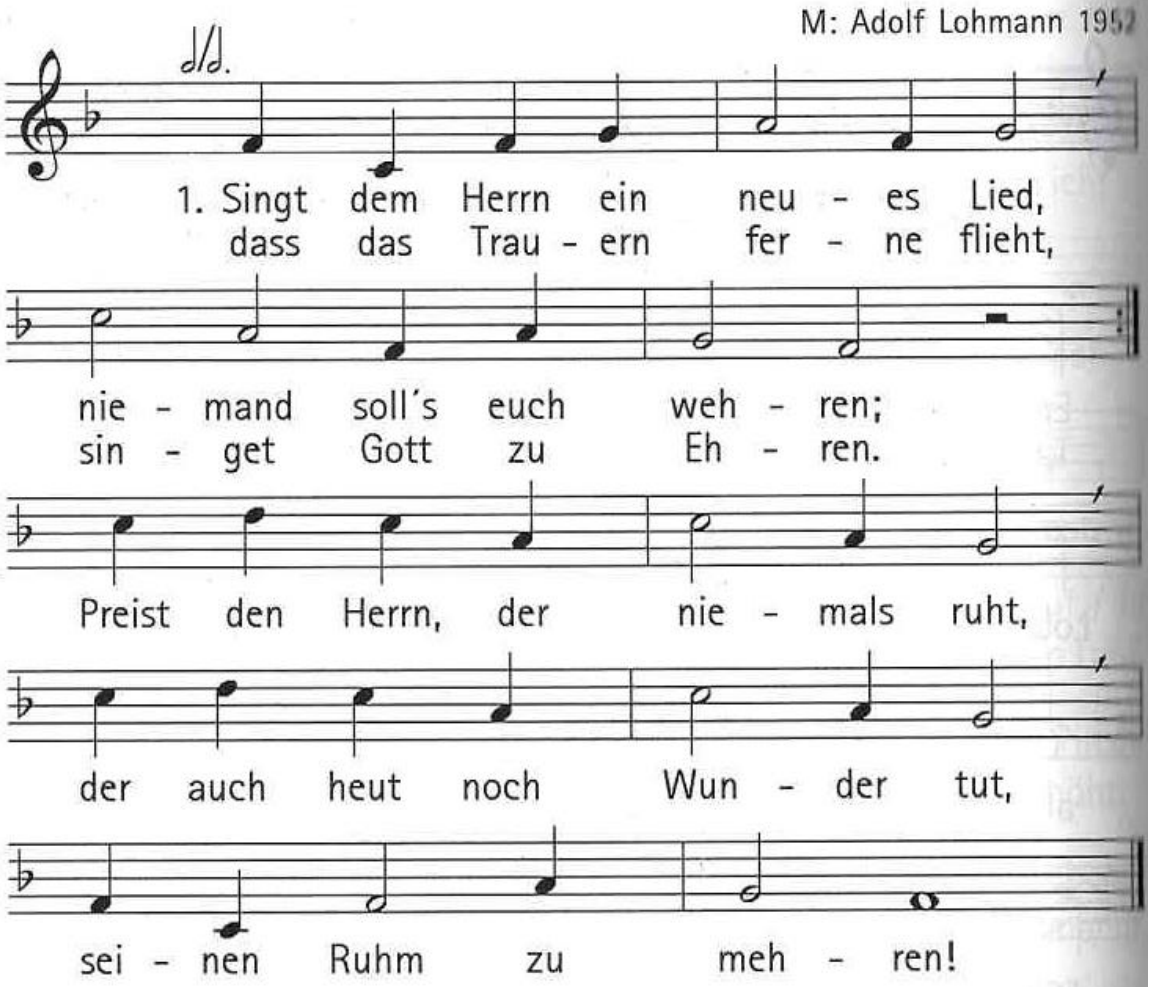

2. Täglich neu ist seine Gnad / über uns und allen. / Lasst sein Lob durch Wort und Tat / täglich neu erschallen. / Führt auch unser Weg durch Nacht, / bleibt doch seines Armes Macht / über unserm Wallen.

3. Hat er nicht zu aller Zeit / uns bisher getragen / und geführt durch allen Streit? / Sollten wir verzagen? / Seine Schar verlässt er nicht, / und in dieser Zuversicht / darf sie's fröhlich wagen.

4. Darum lasst uns Lob und Preis / vor sein Antlitz bringen / und auf seines Worts Geheiß / neue Lieder singen. / Allsoweit die Sonne sieht, / singt dem Herrn ein neues Lied, / lasst es hell erklingen.

T: Georg A. Kempf 1941

Schlusslied: Freu dich, erlöste Christenheit

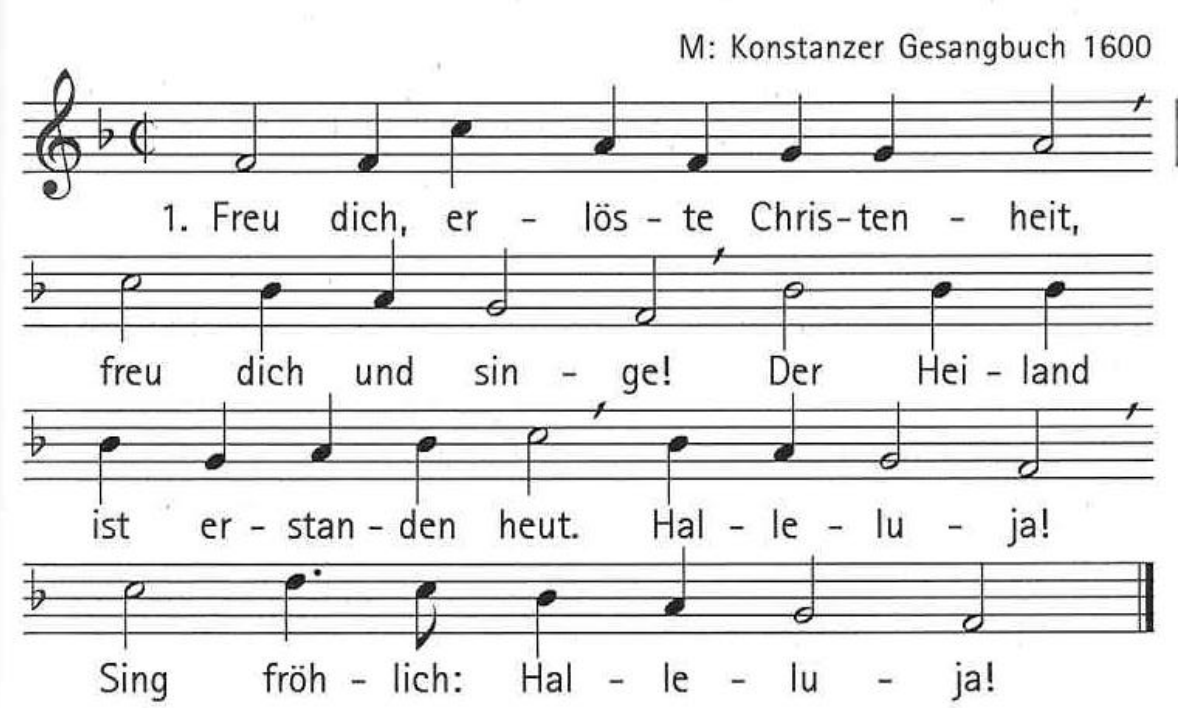

2. Er lag drei Tage lang im Grab, / freu dich und singe! / Er warf des Todes Fesseln ab. / Halleluja! / Sing fröhlich: Halleluja.

3. Durch ihn bist du mit Gott versöhnt, / freu dich und singe! / Du weißt, dass er dich herzlich liebt. / Halleluja! /Sing fröhlich: Halleluja.

T: Limburg 1838

Durch das Mithelfen vieler Leute konnte dieser Gottesdienst wieder entstehen. Vielen DANK!

Herzliche Einladung zum Kirchenkaffee! Einwahldaten finden sich auf der Homepage!

Nächster Sonntag, 24. Mai findet wieder ein Gottesdienst in der Spitalkirche statt. Wer mitfeiern möchte, möge sich bitte anmelden! Der Gottesdienst wird auch aufgenommen und am Sonntagmittag online gestellt!